



**САНХҮҮГИЙН
ЗОХИЦУУЛАХ ХОРОО**

**ЗОХИЦУУЛАЛТТАЙ ХУУЛИЙН ЭТГЭЭД, ИРГЭНИЙ
САНХҮҮГИЙН ТАЙЛАН ИРҮҮЛЭХ ЗААВАР**

ФИН-А СИСТЕМ

2025.08.25

- **FINA IRP** (Integrated Regulatory Platform) нь Төв банкууд болон хяналтын байгууллагуудад зориулсан дэвшилтэт **SupTech** шийдэл.
- Санхүүгийн байгууллагуудаас тайлан, мэдээлэл хүлээн авах, удирдах, нэгтгэх үйл ажиллагааг хялбаршуулах цогц систем.
- Гүрж Улсын “Фина” ХХК нь тус системийг 2006 оноос хойш Дэлхийн 14 улс орны 12 төв банк, 15 агентлагт амжилттай нэвтрүүлсэн.
- Манай улсад Санхүүгийн зохицуулах хороо 2011 оноос хойш, Монголбанк 2013 оноос хойш ашиглаж байна.



- Java дээр хөгжүүлэгдсэн энэхүү систем нь вебэд суурилсан тул аль ч үйлдлийн систем (Windows, Linux, AIX, MacOS, Android, iOS) дээр ажилладаг.
- HTTPS, имэйл робот, оффлайн илгээх хэрэгсэл, онлайн өгөгдөл оруулах модуль зэрэг олон сувгаар дамжуулан тайлан хүлээн авах боломжтой.
- XBRL, XML, XLSX, CSV зэрэг олон төрлийн өгөгдлийн форматыг боловсруулдаг.
- Тайлан хүлээн авах метадата болон нэгтгэлийн загвар үүсгэх, боловсруулахад хялбар.
- Business Intelligence Tool-үүдтэй уялдан дашбоард хөгжүүлэх боломжтой.

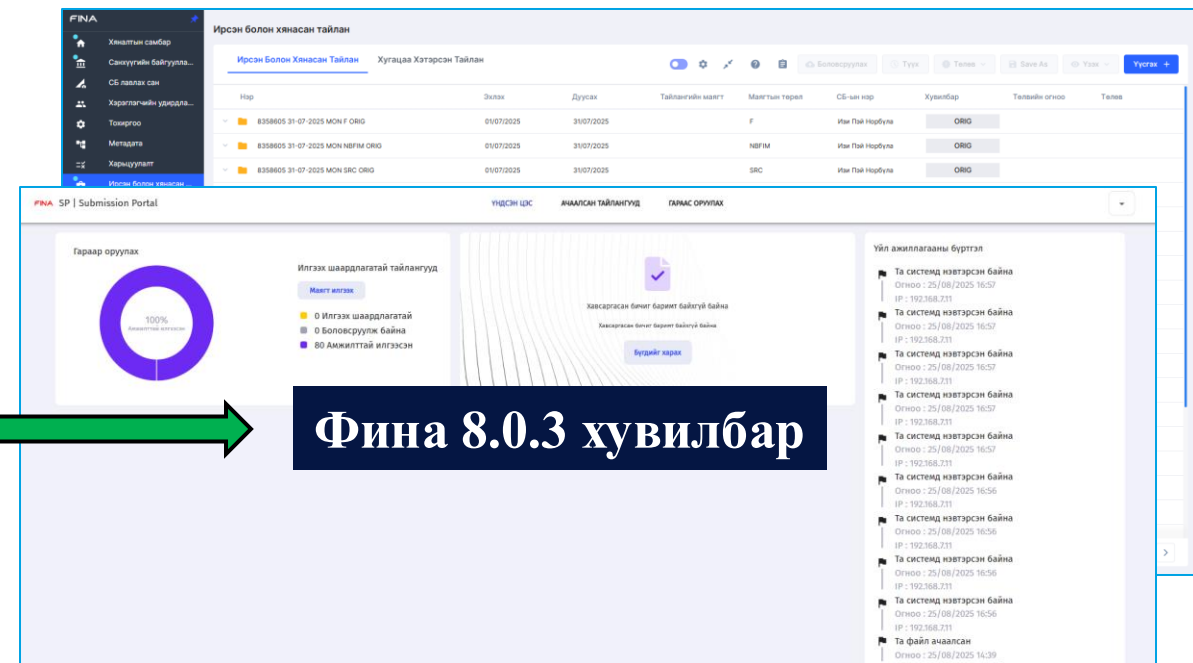
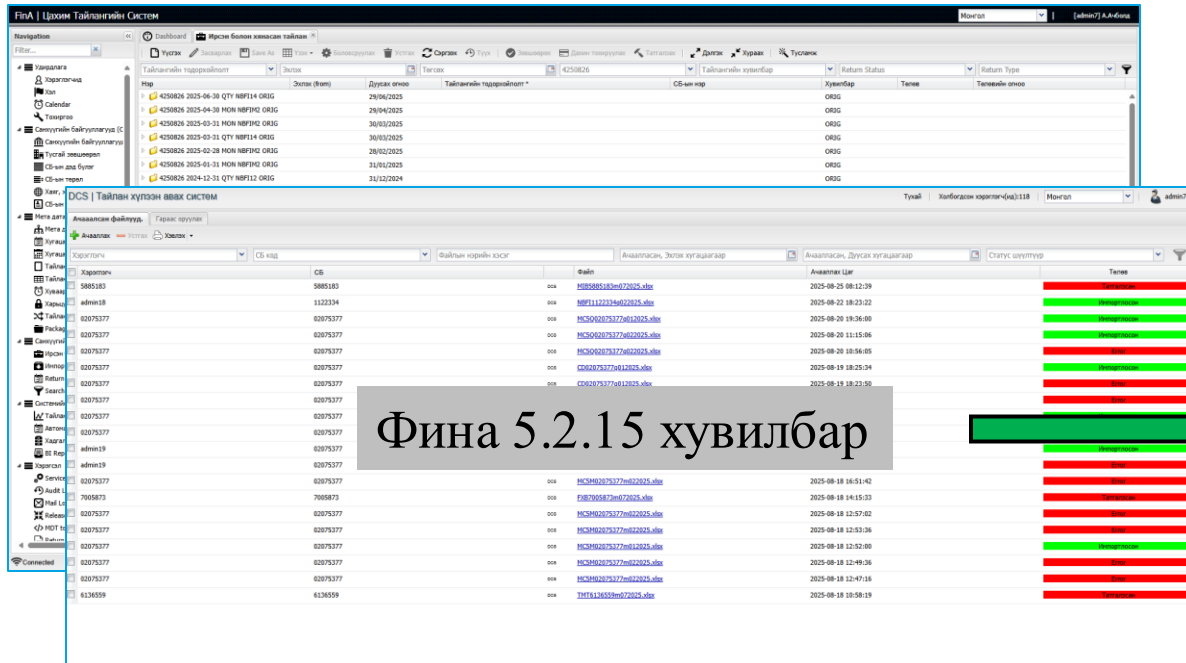

- RegTech (Regulatory Technology) хүрээнд OST validator программыг ашиглан алдаатай, дутуу тайлан илгээх эрсдэлээс зайлсхийж, системийн ачааллыг бууруулсан.
- SupTech (Supervisory Technology) ашигласнаар санхүүгийн байгууллагуудаас ирүүлсэн тайланд автоматаар боловсруулалт хийж зөрчил, эрсдэлийг эрт үнэлэх, үнэн зөв мэдээлэлд дүн шинжилгээ хийх боломжтой болсон.
- Хэрэглэгчийн мэдээлэл, нууц үгийн тохиргоог хэрэглэгч өөрийн эрхээр тохируулах боломжтой болсон.
- Технологийн хувьд бие даасан үйлдлийн систем, датабаазтай тул нэгтгэл, мэдээ боловсруулах хурд сайжирсан.
- Зохицуулалттай байгууллагуулаас ерөнхий асуумж авах модульг шинээр нэвтрүүлсэн.
- Системийн харагдах байдал шинэчлэгдэж илүү ойлгомжтой, хялбар болсон.

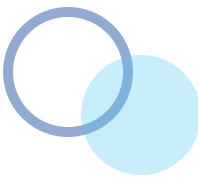

Хорооны цахим хуудас

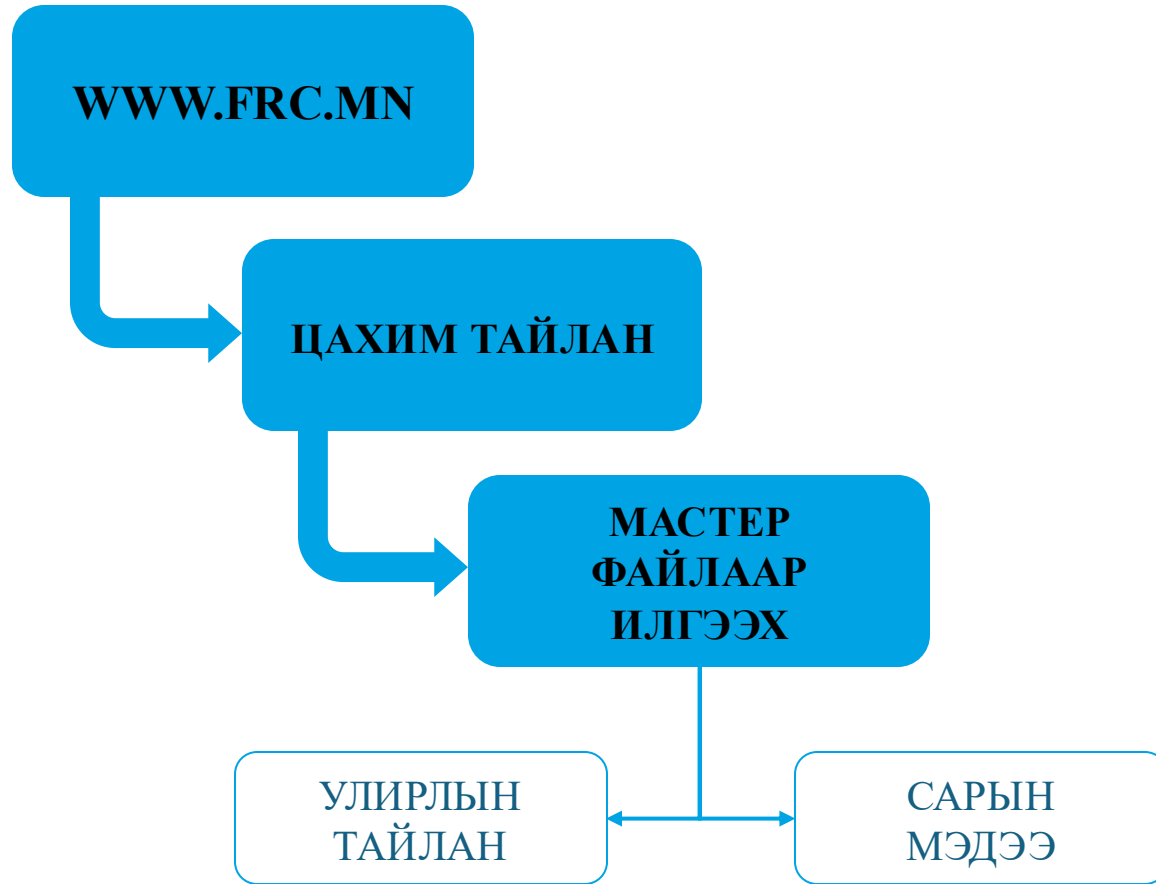

Байгууллагууд	Мастер файл
Хадгалж эзэлжн хориод (Улрал бүр)	Мастерфайлг нэрлэхдээ SCCNXXXXXXXXXq022023 гэсэн хэсэгт XXXXXXXX-ийн оронд регистрийн дугаар оруулна. Жишээ нь: SCCNQ1234567q022023 • SCCNQXXXXXXXXXq0YUYU
Даатгалын компани /Улрал бүр/	Ердийн даатгал • IXXXXXXXXXXq0YUYU Давхар даатгал • IIXXXXXXXXXXq0YUYU Үрт хугацааны даатгал • ILXXXXXXXXXq0YUYU
Даатгалын мэргэжлийн оролцогч байгууллагууд (Улрал бүр)	Даатгалын зуучлагч • IIXXXXXXXXXXq0YUYU Даатгалын зохируулагч • ILXXXXXXXXXq0YUYU
Даатгалын сарын мэдээ (сар бүр)	Ердийн болон давхар даатгалын үйл ажиллагааны товч тайлан • MXXXXXXXXXmMYUYU Үрт хугацааны даатгалын үйл ажиллагааны товч тайлан • MLXXXXXXXXmMYUYU Даатгалын зуучлагчийн үйл ажиллагааны товч тайлан • MIIXXXXXXXXmMYUYU Даатгалын зохируулагчийн үйл ажиллагааны товч тайлан • MLXXXXXXXXmMYUYU
Үнэт цаасны зах зээлд оролцогч мэргэжлийн байгууллагууд (7 хоног бүр)	Үнэт цаасны арилжаа эрхлэх байгууллага • MCIWXXXXXXXXX00000M-00000MYUYU
Хөдөө аж ахуйн бержийн арилжааны зуучлагч /Брокер/	 HAAIXXXXXXXXXXq0YUYU
Банк бус санхүүгийн байгууллагууд /Улрал бүр/	 NBFIXXXXXXXXXq022025
Банк факторингийн тайлан /Улрал бүр/	 BANIXXXXXXXXXXq0YUYU
БЭСБ сарын мэдээ (сар бүр)	Зээл олголт эргэн төлөлт • PDMXXXXXXXXXmMYUYU Цахим төлбөр тооцоо, мөнгөн гуйвуулга • TMTXXXXXXXXXmMYUYU Гадаад валютын арилжаа • FXIXXXXXXXXXXmMYUYU Бусдаас эх үүсвэр татсан БЭСБ-уудын мэдээ • SRCXXXXXXXXXmMYUYU
Зээлийн батлан даалтын сан /Улрал/	 QLGFXXXXXXXXXq0YUYU
Зээлийн батлан даалтын сан /Сар/	 MLGFXXXXXXXXXmMYUYU



!

Тайлан, мэдээг илгээхдээ мастер файлыг тухай бүр **Хорооны цахим хуудсаас шинээр татах**

!

Мастер файл бүрийн **Зааварчилгаа хуудастай уншиж, танилцах**

!

Файлын төрөл нь **Excel workbook (*.xlsx)** байх ёстойг анхаарах

!

Тайлангийн нэгжийн оронг анхаарах

!

Хүснэгтийн нүдэнд аливаа бодолт хийж болохгүй, зөвхөн гараас анхны утга оруулахыг анхаарах

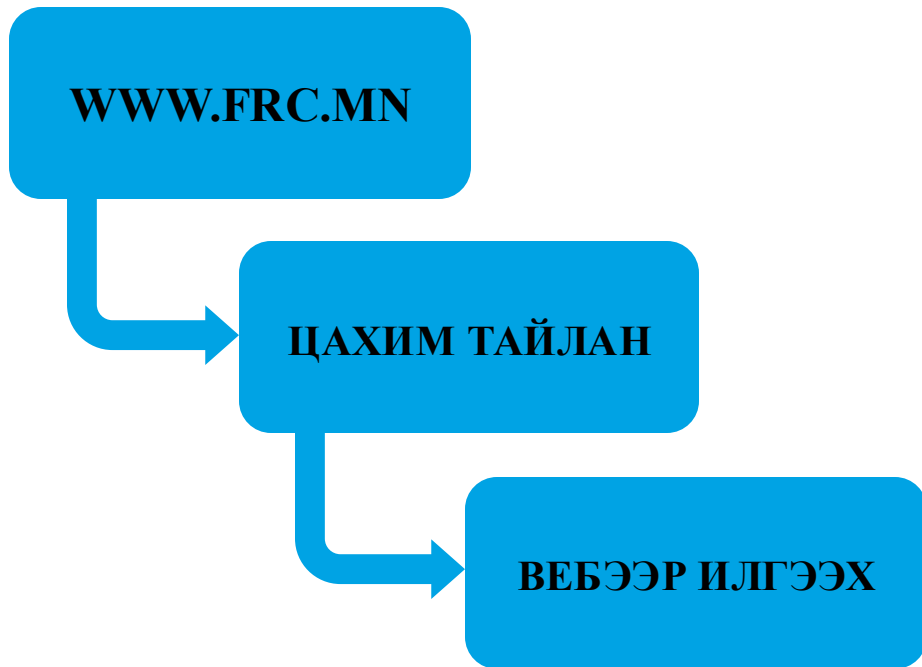

Нэвтрэх

Нэвтрэх нэр *

Нууц үг *

Нэвтрэх

Нууц үг сэргээх?

Хэрэглэгчийн нэр:
Хуулийн этгээдийн
регистрийн дугаар

Нууц үг:
Системд нэвтрэх
нууц үг

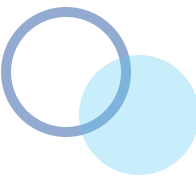

Нууц үг шинэчлэх

Нэвтрэх нэр *
1111101

Цахим шуудан *
bgl.bgl@gmail.com

ekAZY9 

Шинэ нууц үг хураах

Нэвтрэх хэсэг рүү буцах

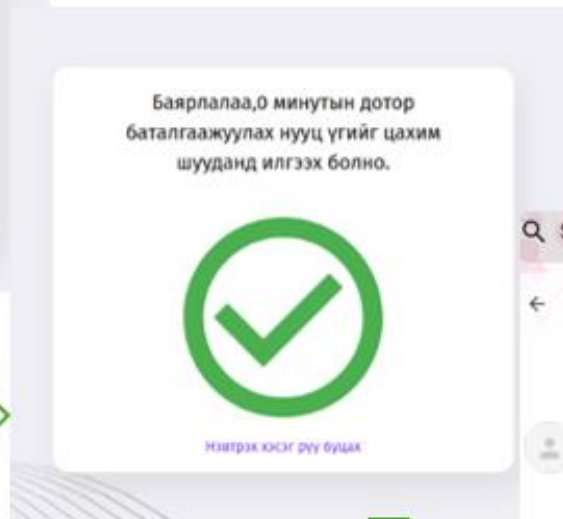

Хэрэв нууц үг солих бол нууц үг сэргээх хэсгээр нэвтэрч **системд бүртгэлтэй цахим шуудангийн хаягийг оруулж хүсэлт илгээнэ.**

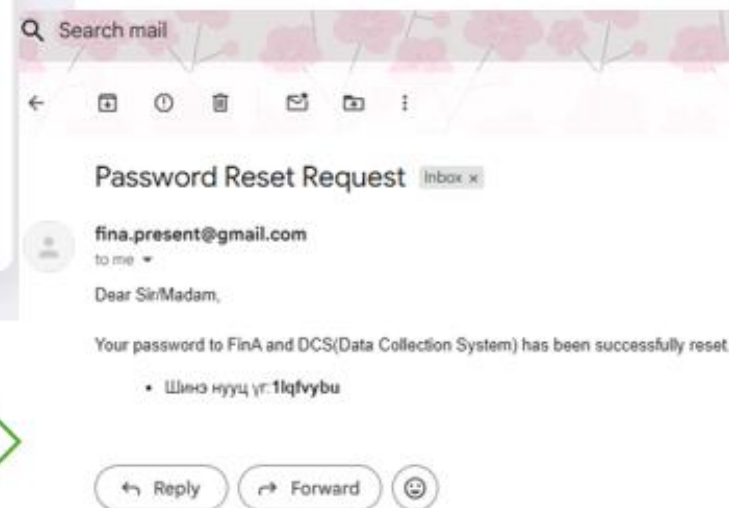

Цахим шууданд ирсэн нэг удаагийн нууц үгийг системд оруулснаар шинээр нууц үг солих хэсэг гарч ирнэ.

FNA SP | Submission Portal

ҮНДСЭН ЦЭС

АЧААЛСАН ТАЙЛАНГУУД

ГАРААС ОРУУЛАХ

Гараар оруулах

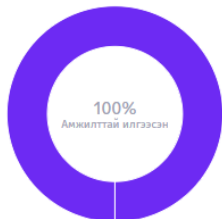

Илгээх шаардлагатай тайлангууд

Маягт илгээх

- 0 Илгээх шаардлагатай
- 0 Боловсруулж байна
- 80 Амжилттай илгээсэн

Аудитын өөрчлөлт
орсон тайлангийн
хяналтын самбар

Ачаалсан санхүүгийн
тайлангууд

Системд нэвтэрсэн
бүртгэл

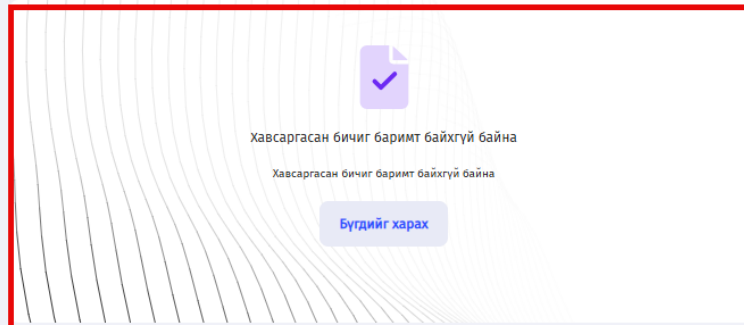

Үйл ажиллагааны бүртгэл

- Та системд нэвтэрсэн байна
Огноо : 22/08/2025 16:48
IP : 192.168.7.11
- Та системд нэвтэрсэн байна
Огноо : 22/08/2025 16:46
IP : 192.168.7.11
- Та файл ачаалсан
Огноо : 22/08/2025 16:46
- Та системд нэвтэрсэн байна
Огноо : 22/08/2025 16:45
IP : 192.168.7.11
- Та системд нэвтэрсэн байна
Огноо : 22/08/2025 16:42
IP : 192.168.7.11
- Та системд нэвтэрсэн байна
Огноо : 22/08/2025 16:40
IP : 192.168.7.11
- Та системд нэвтэрсэн байна
Огноо : 22/08/2025 16:31
IP : 192.168.7.11
- Та системд нэвтэрсэн байна
Огноо : 22/08/2025 16:29
IP : 192.168.7.11
- Та системд нэвтэрсэн байна
Огноо : 22/08/2025 16:29
IP : 192.168.7.11
- Та системд нэвтэрсэн байна
Огноо : 22/08/2025 16:29
IP : 192.168.7.11
- Та системд нэвтэрсэн байна
Огноо : 22/08/2025 16:14
IP : 192.168.7.11
- Та системд нэвтэрсэн байна
Огноо : 22/08/2025 16:12

Энэ цэсэнд
системийн загвар,
хэлний тохиргоо, OST
баталгаажуулагчийг
татаж авах
боломжтой

Баруун дээд буланд байрлах системийн тохиргооны хэсэгт хэрэглэгчийн бүртгэл, дэлгэцийн тохиргоо болон нууц үг солих цэсүүд байрлана.

2

Хэрэглэгчийн профайл хэсэгт мэдээллээ бүртгүүлснээр нууц үгийг цахим шуудан ашиглан сэргээх, Хорооноос санхүүгийн тайлантай холбоотой илгээж буй мэдээллийг хүлээн авах боломж бүрдэнэ.

Хэрэглэгчийн профайл

1

Холбоо барих хүн

Даваа

Холбоо барих хүний албан тушаал

Нягтлан

Утас

99999999

Цахим шуудан

btertaigali.ono@gmail.com

Хадгалах

Цуцлах

[Нууц үг солих](#)

1

1122334

Профайлыг харах

1

- Бүтэн дэлгэц
- Хувийн тохиргоо
- Хэл MN
- OST Баталгаажуулагч
- Гарын авлага
- Гарах

Системийн тохиргоо цэсний OST баталгаажуулагчийг татан ашигласнаар санхүүгийн тайланг системд илгээхээс өмнө онлайн, оффлайн орчин харгалзахгүйгээр алдаа байгаа эсэхийг шалгах боломжтой.

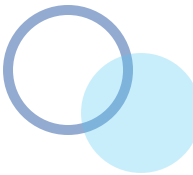

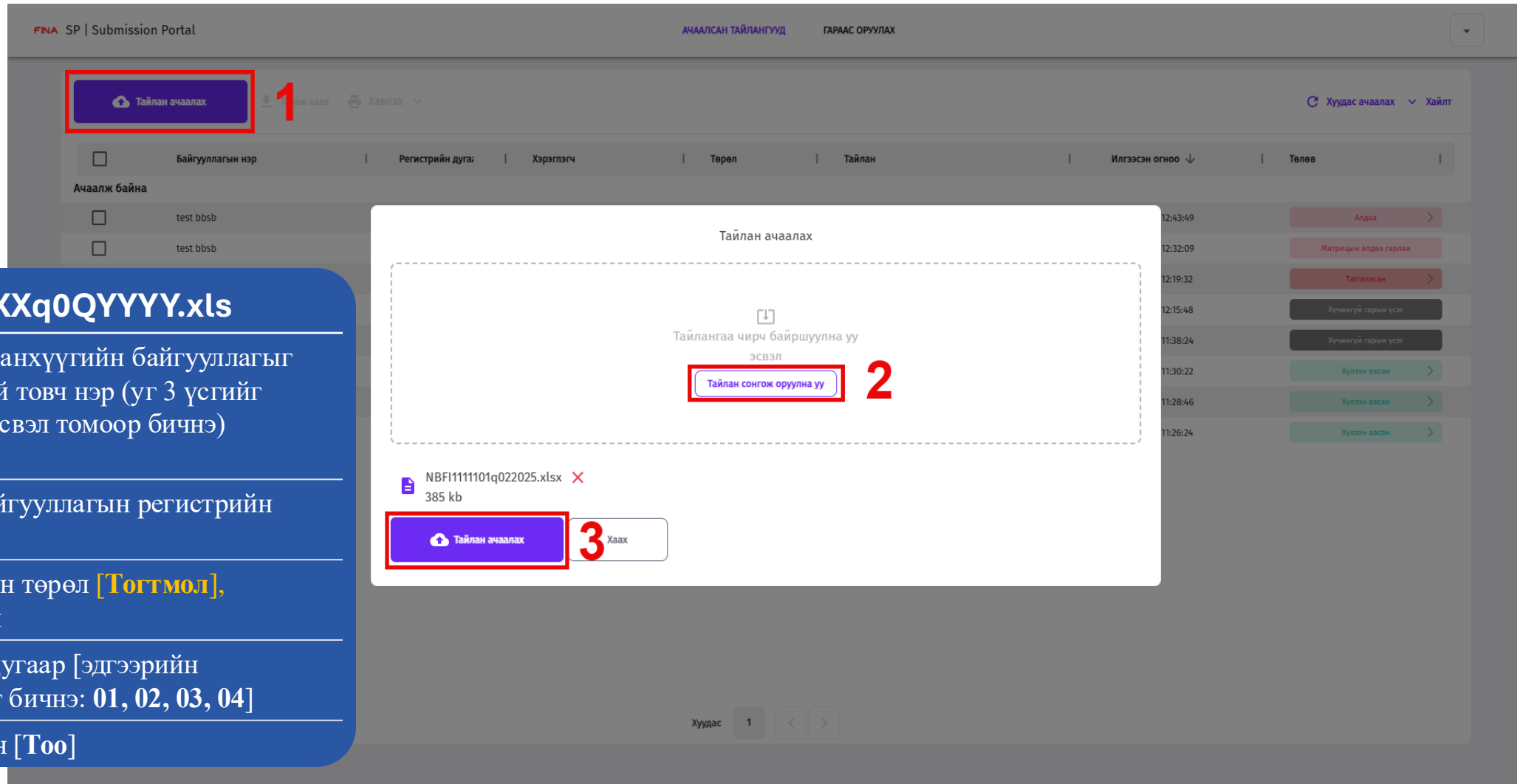

1 Тайлан ачаалах

2 Тайлан сонгож оруулна уу

3 Хуудас

NBFIXXXXXXq0QYYYYY.xls

NBFI

Банк бус санхүүгийн байгууллагыг илтгэж буй товч нэр (уг 3 үсгийг жижгээр эсвэл томоор бичнэ) **[Тогтмол]**

XXXXXX

тухайн байгууллагын регистрийн дугаар

q

тайлангийн төрөл **[Тогтмол]**,
q – улирал

0Q

улирлын дугаар [эдгээрийн тохирохыг бичнэ: 01, 02, 03, 04]

YYYY

тайлант он **[Тоо]**

FNA SP | Submission Portal

АЧААЛСАН ТАЙЛАНГУУД ГАРАС ОРУУЛАХ

Тайлан ачаалах Татаж авах Хэвлэх Хуудас ачаалах Хайлт

Хэрэглэгч	Тайлан	Төлөв
<input type="checkbox"/>	1111101 NBF1111101q022025.xlsx	Алдаа
<input type="checkbox"/>	1111101 NBF1111101q022025.xlsx	Хүлээн авсан
<input type="checkbox"/>	1111101 NBF1111101q012023.xlsx	Алдаа
<input type="checkbox"/>	1111101 SCCN1111101q012023.xlsx	Матрицын алдаа гарлаа
<input type="checkbox"/>	1111101 NBF1111101q032023.xlsx	Татгалзсан
<input type="checkbox"/>	1111101 NBF1111101q012023.xlsx	Хүчингүй гарын үсэг
<input type="checkbox"/>	1111101 NBF1111101q012023.xlsx	Хүчингүй гарын үсэг
<input type="checkbox"/>	1111101 NBF1111101q012023.xlsx	Хүлээн авсан
<input type="checkbox"/>	1111101 NBF1111101q012023.xlsx	Хүлээн авсан
<input type="checkbox"/>	1111101 NBF1111101q012023.xlsx	Хүлээн авсан

Экспорт NBF1111101q022025.xlsx НЭЭХ ХААХ

0% Хүлээн авсан

27 Алдаа

0 Хүлээн авсан

28 Алдаа

Код	Хувилбар	Огноо	Төлөв
N14.ALM	ORIG	2025/08/19 09:38	Алдаа
Алдааны мэдээлэл Reject Package. Error file(s) [N14.Gender]			
N14.BS	ORIG	2025/08/19 09:38	Алдаа
N14.Gender	ORIG	2025/08/19 09:38	Алдаа
Алдааны мэдээлэл Тооны формат буруу. Нодын нэр:Бүрэн дунд, Код:N14.Gender.3.15, Утга:жжэ Тооны формат буруу. Нодын нэр:Тусгай дунд, Код:N14.Gender.4.14, Утга:жжэнхы			
N14.IGF	ORIG	2025/08/19 09:38	Алдаа
N14.IN	ORIG	2025/08/19 09:38	Алдаа

Код	Хувилбар	Огноо	Төлөв
N14.Gender	ORIG	2025/08/19 09:38	Алдаа
Алдааны мэдээлэл Тооны формат буруу. Нодын нэр:Бүрэн дунд, Код:N14.Gender.3.15, Утга:жжэ Тооны формат буруу. Нодын нэр:Тусгай дунд, Код:N14.Gender.4.14, Утга:жжэнхы			
N14.IGF	ORIG	2025/08/19 09:38	Алдаа
N14.IN	ORIG	2025/08/19 09:38	Алдаа

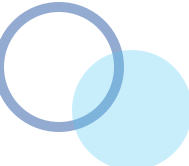

Хугацаа

Хайлт

Илгээх

Хадгалах

Хэвлэх

Түүх

▼

Багцууд

N14.GB - 1122334 31/12/2024 NBF14 AUD...

1122334
31/12/2024

NBF14

AUDT

QTY

1 N14.GB Алдаатай

N14.IS Боловсруулсан

N14.BS Боловсруулсан

N14.FRХ Боловсруулсан

N14.ST Засварласан

N14.iRate Засварласан

N14.IGF Засварласан

N14.IPO Засварласан

N14.MT Засварласан

N14.OFFB Боловсруулсан

N14.IN Боловсруулсан

N14.ALM Боловсруулсан

N14.SEC Боловсруулсан

N14.Bond Боловсруулсан

N14.SRC Боловсруулсан

Хуудас

1

1

<

>

ГҮЙЛГЭЭ ҮЛДЭГДЛИЙН ТАЙЛАН ТЭНЦЭЛ 2

#	ДАНСНЫ ДУГААР	ДҮН
1	Quarter 0.00 Σ	0
2	САНХҮҮГИЙН ХӨРӨНГӨ 10,000,000.00 Σ	853,320,764.12 Σ
3	МӨНГӨ БА ТҮҮНТЭЙ АДИЛГАХ ХӨРӨНГӨ 11,000,000.00 Σ	169,820,680.63 Σ
4	Мөнгөн хөрөнгө Σ	
5	Бэлэн мөнгө 11,100,000.00 Σ	155,705,150.12 Σ
6	Бэлэн мөнгө 11,110,000.00 Σ	155,705,150.12 Σ
7	Касс дахь бэлэн төгрөгийн 11,110,000.00 Σ	155,705,150.12
8	Касс дахь бэлэн гадаад валютын 11,120,000.00 Σ	
9	Замд яваа мөнгө 11,130,000.00 Σ	0.00 Σ
10	Төгрөгийн 11,131,000.00 Σ	

Өөрчлөлт орсон тайлангийн утгуудыг гараас завсарлаж, хадгалах үйлдлийг хийнэ. Амжилттай хадгалагдвал тайлангийн төлөв засварласан төлөвт шилжинэ.

Өөрчлөлтүүдийг оруулж дууссаны дараа илгээх товчийг дарснаар Санхүүгийн зохицуулах хороонд илгээгдэнэ.

Санхүүгийн тайланд өөрчлөлт оруулах бол хариуцсан салбарын хянан шалгагчид мэдэгдэх шаардлагатай!

1. Тайлангийн илгээх хялбар, шуурхай процесс

Тайланг үнэн зөв, алдаагүй илгээхэд хялбар болгож харьцуулалтын дүрмийг нарийвчлах боломж

2. Дотоод баталгаажуулалт ба харьцуулалт

Тайлангийн файлыг системд илгээхээс өмнө оффлайн орчинд дотооддоо шалгаж, шаардлага хангаж буй эсэхийг нягтлах боломж



3. Кросс-платформ дэмжлэг

Windows, MacOS, болон Linux үйлдлийн системүүд дээр ажиллах боломжтой бөгөөд Интернэтийн хэрэглээг 80%, процессорын ачааллыг 70% бууруулах боломж

4. Мэдээллийн аюулгүй байдал

Зохицуулалтын байгууллага бүрд зориулсан сертификат файлыг таниулснаар мэдээллийн аюулгүй байдлаа хамгаалах боломж

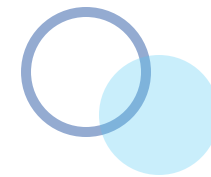

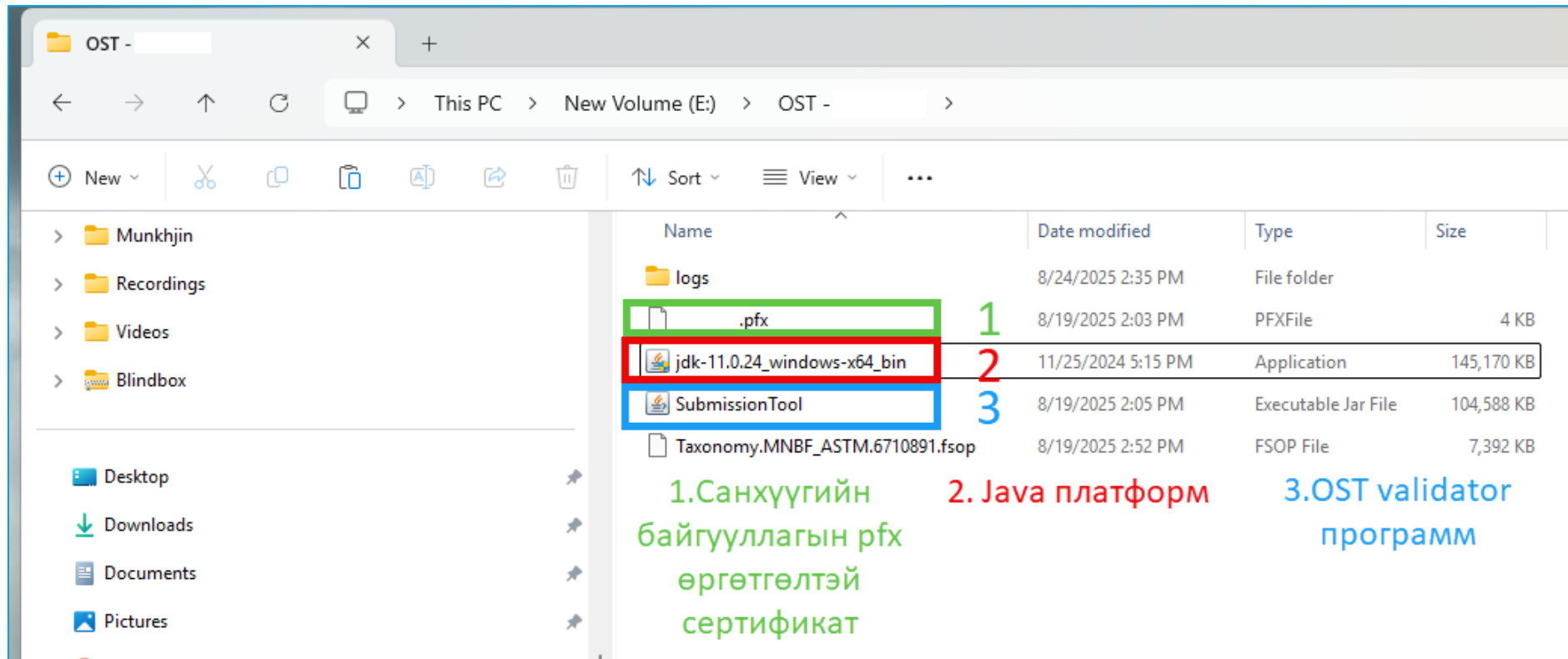

1 СЗХ-оос тайлан илгээх эрхтэй санхүүгийн байгууллага бүрт OST validator программыг ашиглах сертификатыг идэвхжүүлэн цахим шуудангаар хүргүүлнэ.

2 Хэрвээ компьютерт тань Java платформуыг суулгаагүй бол та интернетээс сүүлийн хувилбарыг үнэгүй татан авч суулгах боломжтой.

<https://www.java.com/en/download/>

3 OST Validator программыг тайлан илгээх веб сайт (<https://dcs.frc.mn>)-д өөрийн эрхээр нэвтрэн татан авч суулгана.

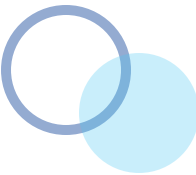

Name	Status	Date modified	Type	Size
logs	✔	8/24/2025 2:41 PM	File folder	
.pfx	✔	8/19/2025 2:03 PM	PFXFile	4 KB
jdk-11.0.24_windows-x64_bin	✔	11/25/2024 5:15 PM	Application	145,170 KB
SubmissionTool	✔	8/19/2025 2:05 PM	Executable Jar File	104,588 KB
Taxonomy.MNBF_ASTM.6710891.fsop	✔			

2. Submission tool файлыг уншуулахад доорх цонх нээгдэнэ.

Энэ хэсэгт идэвхтэй сертификатаа уншуулах

Тайлангийн DCS системийн нэвтрэх нэрээ хийх

Нууц үг нь fina@demo

Certificate гэсэн хэсэгт СЗХ-оос илгээсэн сертификат файлыг оруулна.

Identify гэсэн хэсэгт байгууллагын РД эсхүл бүртгэлийн дугаарыг оруулна.

Password гэсэн хэсэгт нэг удаагийн нууц үгийг **оруулснаар** Check товчийг дарна.

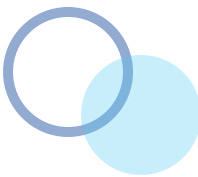

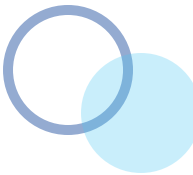
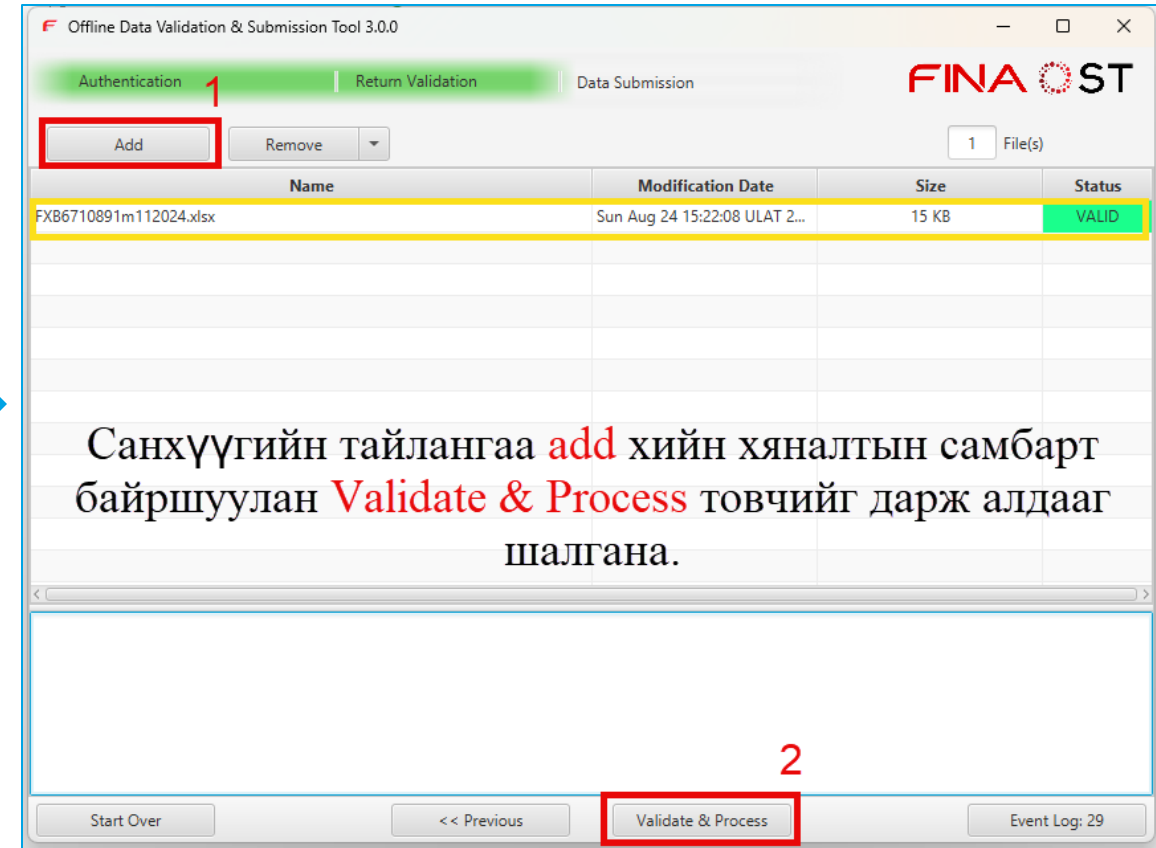
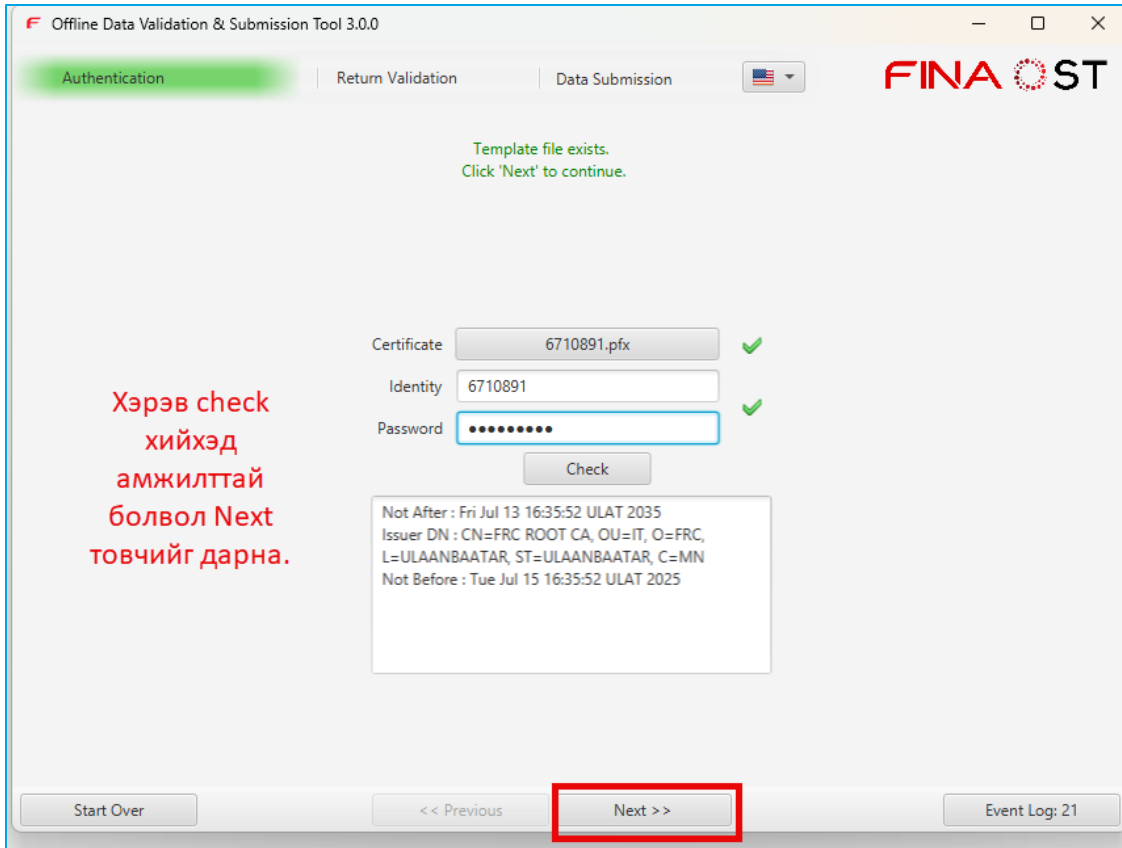

File Name: FXB m112024.xlsx

File Size: 15 KB

Upload Save as

Login: _____

Password: _____

Host: http://localhost:8080/dcs

Upload

Start Over << Previous Event Log: 30

1. Хэрэв шалгасан тайланд алдаа гараагүй бол нэвтрэх нэр, нууц үг хийх хэсэг гарч ирэх бөгөөд DCS системийн эрхээ оруулж Upload товчийг дарснаар илгээх боломжтой.

2. Мөн save as хэсгийг сонгосноор excel болон fina өргөтгөлтэйгөөр алдаагүй санхүүгийн тайлангаа хадгалах боломжтой.



Тайлан хүлээн авах хугацаанд “Upload” товчийг дарснаар файл DCS системд хуулагдаж, СЗХ-нд ирэхийг анхаарна уу.



Файлын нэр буруу

- MS EXCEL (.xlsx) өргөтгөлтэй хадгалаагүй
- Мастер файлын нэршлийг форматын дагуу өгөөгүй



СБ буруу

- Файлын нэршилд регистрийн дугаарыг буруу оруулсан
- Өөр байгууллагын эрхээр системд нэвтэрсэн



Татгалзсан

- Тайлан хүлээн авах хугацаа дууссан эсхүл файлын хугацааг буруу нэрлэсэн
- Хянан шалгагч зөвшөөрөх үйлдэл хийсний дараа тайлан мэдээг дахин илгээсэн



Гарын үсэг буруу

- Мастер файлыг MS-Excel дээр бус бусад программаар нээж хуудасны хамгаалалтыг эвдсэн
- Хорооны цахим хуудаст байршуулсан мастерфайлыг ашиглаагүй



Матрицын алдаа

- Буруу мастер файлаар илгээсэн (мастер файл шинэчлэгдсэн үед хуучин файлыг илгээх үед)
- Мастер файлын нэршлийг өөр тайлангийн нэршлээр нэрлэсэн



Unexpected error.

Админтай холбогдоно уу

- Мастерфайлын нүдэнд оруулсан утгын урт хэтэрсэн
- Хянан шалгагч зөвшөөрөх үйлдэл хийсний дараа тайлан мэдээг дахин илгээсэн



**Анхаарал хандуулсанд
баярлалаа**