



**САНХҮҮГИЙН
ЗОХИЦУУЛАХ ХОРОО**

**ЗОХИЦУУЛАЛТТАЙ ХУУЛИЙН ЭТГЭЭД, ИРГЭНИЙ
САНХҮҮГИЙН ТАЙЛАН**

ФИН-А СИСТЕМ

2025.09.19

- **FINA IRP** (Integrated Regulatory Platform) нь Төв банкууд болон хяналтын байгууллагуудад зориулсан дэвшилтэт **SupTech** шийдэл.
- Санхүүгийн байгууллагуудаас тайлан, мэдээлэл хүлээн авах, удирдах, нэгтгэх үйл ажиллагааг хялбаршуулах цогц систем.
- Гүрж Улсын “Фина” ХХК нь тус системийг 2006 оноос хойш Дэлхийн 14 улс орны 12 төв банк, 15 агентлагт амжилттай нэвтрүүлсэн.
- Манай улсад Санхүүгийн зохицуулах хороо 2011 оноос хойш, Монголбанк 2013 оноос хойш ашиглаж байна.



- Java дээр хөгжүүлэгдсэн энэхүү систем нь вебэд суурилсан тул аль ч үйлдлийн систем (Windows, Linux, AIX, MacOS, Android, iOS) дээр ажилладаг.
- HTTPS, имэйл робот, оффлайн илгээх хэрэгсэл, онлайн өгөгдөл оруулах модуль зэрэг олон сувгаар дамжуулан тайлан хүлээн авах боломжтой.
- XBRL, XML, XLSX, CSV зэрэг олон төрлийн өгөгдлийн форматыг боловсруулдаг.
- Тайлан хүлээн авах метадата болон нэгтгэлийн загвар үүсгэх, боловсруулахад хялбар.
- Business Intelligence Tool-үүдтэй уялдан дашбоард хөгжүүлэх боломжтой.

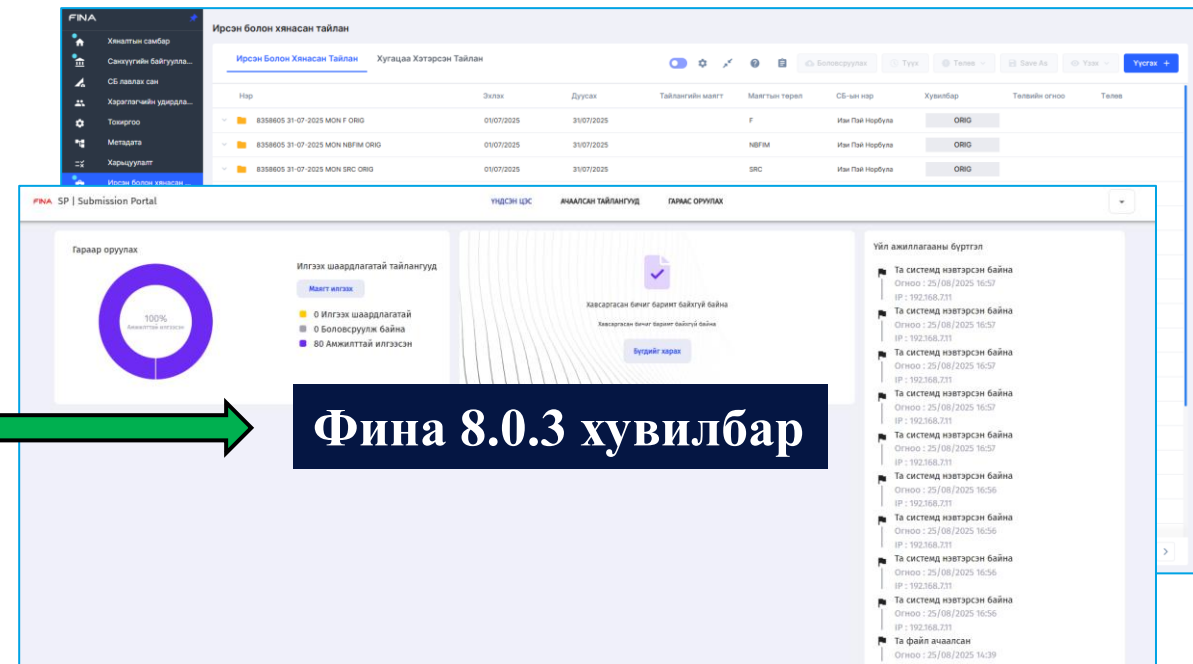
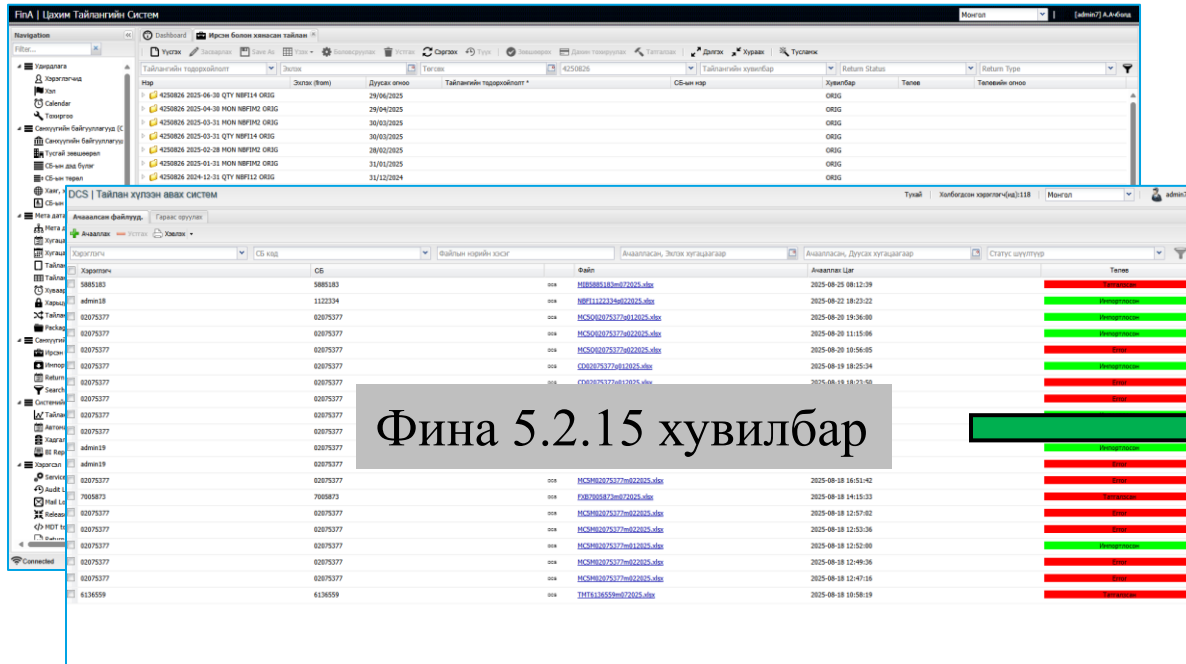

- RegTech (Regulatory Technology) технологийн хүрээнд OST validator программыг ашиглан алдаатай, дутуу тайлан илгээх эрсдэлээс зайлсхийж, системийн ачааллыг бууруулсан.
- SupTech (Supervisory Technology) ашигласнаар санхүүгийн байгууллагуудаас ирүүлсэн тайланд автоматаар боловсруулалт хийж зөрчил, эрсдэлийг эрт үнэлэх, үнэн зөв мэдээлэлд дүн шинжилгээ хийх боломжтой болсон.
- Хэрэглэгчийн мэдээлэл, нууц үгийн тохиргоог хэрэглэгч өөрийн эрхээр тохируулах боломжтой болсон.
- Технологийн хувьд бие даасан үйлдлийн систем, датабаазтай тул нэгтгэл, мэдээ боловсруулах хурд сайжирсан.
- Зохицуулалттай байгууллагуулаас ерөнхий асуумж авах модулыг шинээр нэвтрүүлсэн.
- Системийн харагдах байдал шинэчлэгдэж илүү ойлгомжтой, хялбар болсон.

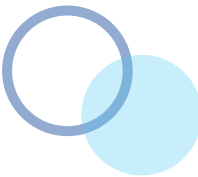



Тайлан, мэдээг илгээхдээ мастер файлыг тухай бүр **Хорооны цахим хуудсаас шинээр татах**



Мастер файл бүрийн **Зааварчилгаа хуудастай уншиж, танилцах**



Файлын төрөл нь **Excel workbook (*.xlsx)** байх ёстойг анхаарах



Тайлангийн нэгжийн оронг анхаарах



Хүснэгтийн нүдэнд аливаа бодолт хийж болохгүй, зөвхөн гараас анхны утга оруулахыг анхаарах

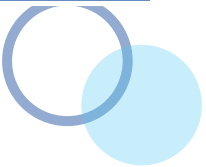

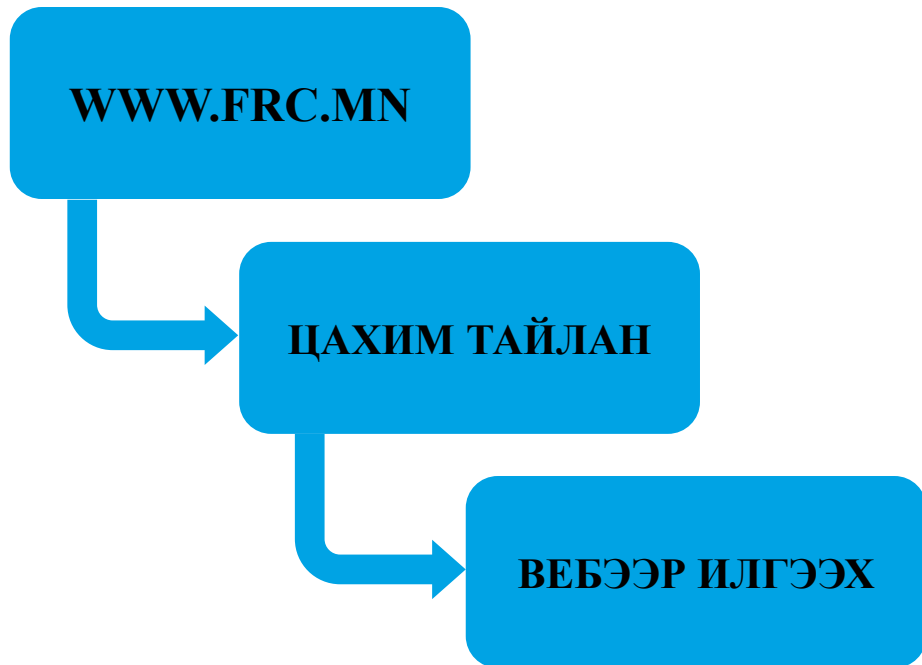

Нэвтрэх

Нэвтрэх нэр *

Нууц үг *

Нэвтрэх

Нууц үг сэргээх?

Хэрэглэгчийн нэр:
Хуулийн этгээдийн
регистрийн дугаар

Нууц үг:
Системд нэвтрэх
нууц үг

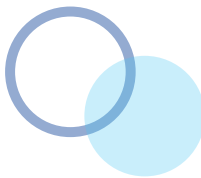

Нууц үг шинэчлэх

Нэвтрэх нэр *
1111101

Цахим шуудан *
bgl.bgl@gmail.com

ekAZY9

Шинэ нууц үг хүсэх

Нэвтрэх хэсэг рүү буцах

Баярлалаа, 0 минутын дотор
баталгаажуулах нууц үгийг цахим
шууданд илгээх болно.

Шинэ нууц үг хүсэх

Search mail

← [Icons] ⋮

Password Reset Request Inbox x

fina.present@gmail.com
to me

Dear Sir/Madam,

Your password to FinA and DCS(Data Collection System) has been successfully reset.

- Шинэ нууц үг: 1lqfvybu

↩ Reply ↪ Forward 😊

Хэрэв нууц үг солих бол нууц үг сэргээх хэсгээр нэвтэрч **системд бүртгэлтэй цахим шуудангийн** хаягийг оруулж хүсэлт илгээнэ.

Цахим шууданд ирсэн нэг удаагийн нууц үгийг системд оруулснаар шинээр нууц үг солих хэсэг гарч ирнэ.

FINA SP | Submission Portal

ҮНДСЭН ЦЭС

АЧААЛСАН ТАЙЛАНГУУД

ГАРААС ОРУУЛАХ

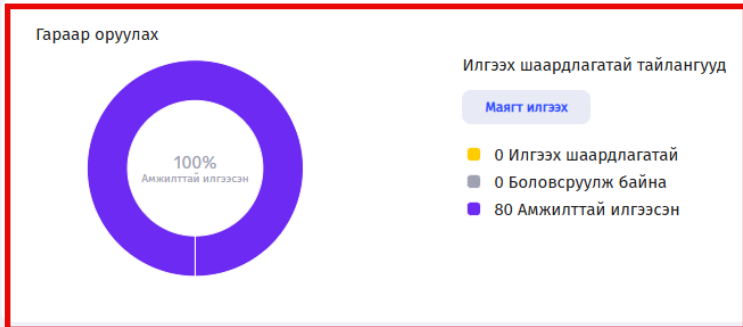

Аудитын өөрчлөлт
орсон тайлангийн
хяналтын самбар

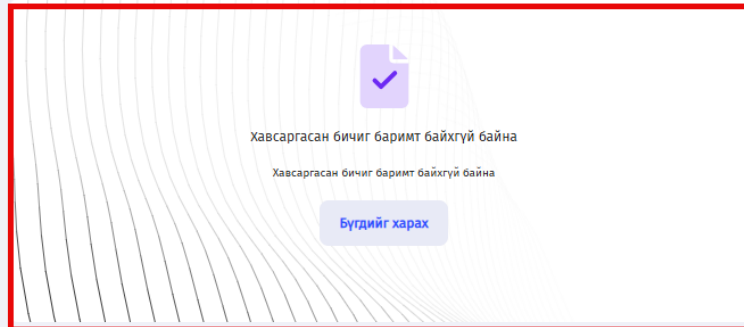

Ачаалсан санхүүгийн
тайлангууд

Системд нэвтэрсэн
бүртгэл

Үйл ажиллагааны бүртгэл

Та системд нэвтэрсэн байна	Огноо : 22/08/2025 16:48
IP : 192.168.7.11	
Та системд нэвтэрсэн байна	Огноо : 22/08/2025 16:46
IP : 192.168.7.11	
Та файл ачаалсан	Огноо : 22/08/2025 16:46
Та системд нэвтэрсэн байна	Огноо : 22/08/2025 16:45
IP : 192.168.7.11	
Та системд нэвтэрсэн байна	Огноо : 22/08/2025 16:42
IP : 192.168.7.11	
Та системд нэвтэрсэн байна	Огноо : 22/08/2025 16:40
IP : 192.168.7.11	
Та системд нэвтэрсэн байна	Огноо : 22/08/2025 16:31
IP : 192.168.7.11	
Та системд нэвтэрсэн байна	Огноо : 22/08/2025 16:29
IP : 192.168.7.11	
Та системд нэвтэрсэн байна	Огноо : 22/08/2025 16:29
IP : 192.168.7.11	
Та системд нэвтэрсэн байна	Огноо : 22/08/2025 16:29
IP : 192.168.7.11	
Та системд нэвтэрсэн байна	Огноо : 22/08/2025 16:14
IP : 192.168.7.11	
Та системд нэвтэрсэн байна	Огноо : 22/08/2025 16:12

Энэ цэсэнд
системийн загвар,
хэлний тохиргоо, OST
баталгаажуулагчийг
татаж авах
боломжтой

Баруун дээд буланд байрлах системийн тохиргооны хэсэгт хэрэглэгчийн бүртгэл, дэлгэцийн тохиргоо болон нууц үг солих цэсүүд байрлана.

2

Хэрэглэгчийн профайл хэсэгт мэдээллээ бүртгүүлснээр нууц үгийг цахим шуудан ашиглан сэргээх, Хорооноос санхүүгийн тайлантай холбоотой илгээж буй мэдээллийг хүлээн авах боломж бүрдэнэ.

Хэрэглэгчийн профайл

1

Холбоо барих хүн

Даваа

Холбоо барих хүний албан тушаал

Нягтлан

Утас

99999999

Цахим шуудан

btertaigali.ono@gmail.com

Хадгалах

Цуцлах

[Нууц үг солих](#)

1

1 1122334 Профайлыг харах

- Бүтэн дэлгэц
- Хувийн тохиргоо
- Хэл MN
- OST Баталгаажуулагч
- Гарын авлага
- Гарах

Системийн тохиргоо цэсний OST баталгаажуулагчийг татан ашигласнаар санхүүгийн тайланг системд илгээхээс өмнө онлайн, оффлайн орчин харгалзахгүйгээр алдаа байгаа эсэхийг шалгах боломжтой.

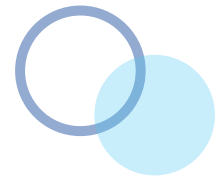

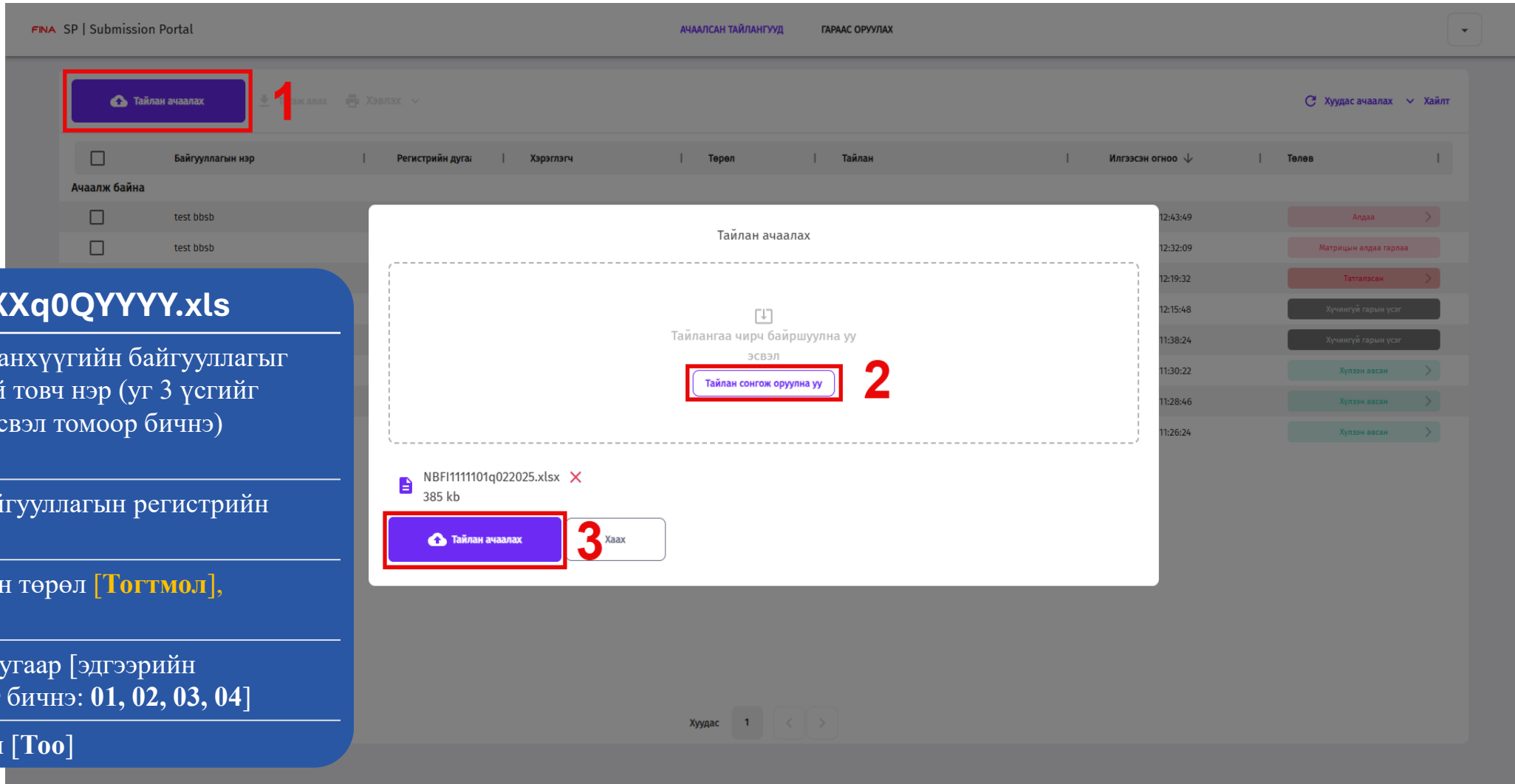

1 Тайлан ачаалах

2 Тайлан сонгож оруулна уу

3 Хуудас

NBFIXXXXXXq0QYYYYY.xls

NBFI

Банк бус санхүүгийн байгууллагыг илтгэж буй товч нэр (уг 3 үсгийг жижгээр эсвэл томоор бичнэ) **[Тогтмол]**

XXXXXX

тухайн байгууллагын регистрийн дугаар

q

тайлангийн төрөл **[Тогтмол]**,
q – улирал

0Q

улирлын дугаар [эдгээрийн тохирохыг бичнэ: **01, 02, 03, 04**]

YYYY

тайлант он **[Тоо]**

FNA SP | Submission Portal

АЧААЛСАН ТАЙЛАНГУУД ГАРААС ОРУУЛАХ

Тайлан ачаалах Татаж авах Хэвлэх

Хуудас ачаалах Хайлт

Хэрэглэгч	Тайлан	Төлөв
<input type="checkbox"/>	1111101 NBF1111101q022025.xlsx	Алдаа
<input type="checkbox"/>	1111101 NBF1111101q022025.xlsx	Хүлээн авсан
<input type="checkbox"/>	1111101 NBF1111101q012023.xlsx	Алдаа
<input type="checkbox"/>	1111101 SCCN1111101q012023.xlsx	Матрицын алдаа гарлаа
<input type="checkbox"/>	1111101 NBF1111101q032023.xlsx	Татгалзсан
<input type="checkbox"/>	1111101 NBF1111101q012023.xlsx	Хүчингүй гарын үсэг
<input type="checkbox"/>	1111101 NBF1111101q012023.xlsx	Хүчингүй гарын үсэг
<input type="checkbox"/>	1111101 NBF1111101q012023.xlsx	Хүлээн авсан
<input type="checkbox"/>	1111101 NBF1111101q012023.xlsx	Хүлээн авсан
<input type="checkbox"/>	1111101 NBF1111101q012023.xlsx	Хүлээн авсан

Ачаалж байна

1

Экспорт

NBF1111101q022025.xlsx

НЭЭХ ХААХ

0% Хүлээн авсан

27 Алдаа

0 Хүлээн авсан

28

Алдаа

2

Код	Хувилбар	Огноо	Төлөв	
^	N14.ALM	ORIG	2025/08/19 09:38	Алдаа
Алдааны мэдээлэл Reject Package. Error file(s) [N14.Gender]				
∨	N14.BS	ORIG	2025/08/19 09:38	Алдаа

3

НЭЭХ ХААХ

28

Алдаа

Татаж авах

Код	Хувилбар	Огноо	Төлөв	
^	N14.Gender	ORIG	2025/08/19 09:38	Алдаа
Алдааны мэдээлэл Тооны формат буруу. Нодын нэр:Бүрэн дунд, Код:N14.Gender.3.15, Утга:жжэ Тооны формат буруу. Нодын нэр:Тусгай дунд, Код:N14.Gender.4.14, Утга:жжэнхы				
∨	N14.IGF	ORIG	2025/08/19 09:38	Алдаа
∨	N14.IN	ORIG	2025/08/19 09:38	Алдаа

Татаж авах

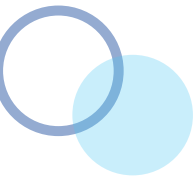

Хугацаа Хайлт

Илгээх

Хадгалах

Хэвлэх Түүх

Багцууд N14.GB - 1122334 31/12/2024 NBF14 AUD...

1122334 31/12/2024	NBF14	AUDT	QTY																																													
<div style="border: 2px solid red; padding: 5px; margin-bottom: 5px;"> 1 N14.GB Алдаатай </div> <div style="margin-bottom: 5px;">Боловсруулсан</div> <div style="margin-bottom: 5px;">Боловсруулсан</div> <div style="margin-bottom: 5px;">Боловсруулсан</div> <div style="margin-bottom: 5px;">Засварласан</div> <div style="margin-bottom: 5px;">Засварласан</div> <div style="margin-bottom: 5px;">Засварласан</div> <div style="margin-bottom: 5px;">Засварласан</div> <div style="margin-bottom: 5px;">Засварласан</div> <div style="margin-bottom: 5px;">Засварласан</div> <div style="margin-bottom: 5px;">Боловсруулсан</div> <div style="margin-bottom: 5px;">Боловсруулсан</div> <div style="margin-bottom: 5px;">Боловсруулсан</div> <div style="margin-bottom: 5px;">Боловсруулсан</div> <div style="margin-bottom: 5px;">Боловсруулсан</div> <div style="margin-bottom: 5px;">Боловсруулсан</div> <div style="margin-bottom: 5px;">Боловсруулсан</div> <div style="margin-bottom: 5px;">Боловсруулсан</div>				<div style="border: 2px solid red; padding: 5px; margin-bottom: 5px;"> 2 </div> <p>ГҮЙЛГЭЭ ҮЛДЭГДЛИЙН ТАЙЛАН ТЭНЦЭЛ</p> <table border="1" style="width: 100%; border-collapse: collapse;"> <thead> <tr> <th style="width: 5%;">#</th> <th style="width: 35%;">ДАНСНЫ ДУГААР</th> <th style="width: 20%;"></th> <th style="width: 40%;">ДҮН</th> </tr> </thead> <tbody> <tr> <td>1</td> <td>Quarter</td> <td style="text-align: right;">0.00 Σ</td> <td style="text-align: right;">0</td> </tr> <tr> <td>2</td> <td>САНХҮҮГИЙН ХӨРӨНГӨ</td> <td style="text-align: right;">10,000,000.00 Σ</td> <td style="text-align: right;">853,320,764.12 Σ</td> </tr> <tr> <td>3</td> <td>МӨНГӨ БА ТҮҮНТЭЙ АДИЛГАХ ХӨРӨНГӨ</td> <td style="text-align: right;">11,000,000.00 Σ</td> <td style="text-align: right;">169,820,680.63 Σ</td> </tr> <tr> <td>4</td> <td>Мөнгөн хөрөнгө</td> <td style="text-align: right;">Σ</td> <td></td> </tr> <tr> <td>5</td> <td>Бэлэн мөнгө</td> <td style="text-align: right;">11,100,000.00 Σ</td> <td style="text-align: right;">155,705,150.12 Σ</td> </tr> <tr> <td>6</td> <td>Бэлэн мөнгө</td> <td style="text-align: right;">11,110,000.00 Σ</td> <td style="text-align: right;">155,705,150.12 Σ</td> </tr> <tr> <td>7</td> <td>Касс дахь бэлэн төгрөгийн</td> <td style="text-align: right;">11,110,000.00 Σ</td> <td style="text-align: right;">155,705,150.12</td> </tr> <tr> <td>8</td> <td>Касс дахь бэлэн гадаад валютын</td> <td style="text-align: right;">11,120,000.00 Σ</td> <td></td> </tr> <tr> <td>9</td> <td>Замд яваа мөнгө</td> <td style="text-align: right;">11,130,000.00 Σ</td> <td style="text-align: right;">0.00 Σ</td> </tr> <tr> <td>10</td> <td>Төгрөгийн</td> <td style="text-align: right;">11,131,000.00 Σ</td> <td></td> </tr> </tbody> </table>	#	ДАНСНЫ ДУГААР		ДҮН	1	Quarter	0.00 Σ	0	2	САНХҮҮГИЙН ХӨРӨНГӨ	10,000,000.00 Σ	853,320,764.12 Σ	3	МӨНГӨ БА ТҮҮНТЭЙ АДИЛГАХ ХӨРӨНГӨ	11,000,000.00 Σ	169,820,680.63 Σ	4	Мөнгөн хөрөнгө	Σ		5	Бэлэн мөнгө	11,100,000.00 Σ	155,705,150.12 Σ	6	Бэлэн мөнгө	11,110,000.00 Σ	155,705,150.12 Σ	7	Касс дахь бэлэн төгрөгийн	11,110,000.00 Σ	155,705,150.12	8	Касс дахь бэлэн гадаад валютын	11,120,000.00 Σ		9	Замд яваа мөнгө	11,130,000.00 Σ	0.00 Σ	10	Төгрөгийн	11,131,000.00 Σ	
				#	ДАНСНЫ ДУГААР		ДҮН																																									
				1	Quarter	0.00 Σ	0																																									
				2	САНХҮҮГИЙН ХӨРӨНГӨ	10,000,000.00 Σ	853,320,764.12 Σ																																									
				3	МӨНГӨ БА ТҮҮНТЭЙ АДИЛГАХ ХӨРӨНГӨ	11,000,000.00 Σ	169,820,680.63 Σ																																									
				4	Мөнгөн хөрөнгө	Σ																																										
				5	Бэлэн мөнгө	11,100,000.00 Σ	155,705,150.12 Σ																																									
				6	Бэлэн мөнгө	11,110,000.00 Σ	155,705,150.12 Σ																																									
				7	Касс дахь бэлэн төгрөгийн	11,110,000.00 Σ	155,705,150.12																																									
				8	Касс дахь бэлэн гадаад валютын	11,120,000.00 Σ																																										
				9	Замд яваа мөнгө	11,130,000.00 Σ	0.00 Σ																																									
				10	Төгрөгийн	11,131,000.00 Σ																																										

Өөрчлөлт орсон тайлангийн утгуудыг гараас завсарлаж, хадгалах үйлдлийг хийнэ. Амжилттай хадгалагдвал тайлангийн төлөв засварласан төлөвт шилжинэ. Өөрчлөлтүүдийг оруулж дууссаны дараа илгээх товчийг дарснаар Санхүүгийн зохицуулах хороонд илгээгдэнэ.

1. Тайлангийн илгээх хялбар, шуурхай процесс

Тайланг үнэн зөв, алдаагүй илгээхэд хялбар болгож харьцуулалтын дүрмийг нарийвчлах боломж

2. Дотоод баталгаажуулалт ба харьцуулалт

Тайлангийн файлыг системд илгээхээс өмнө оффлайн орчинд дотооддоо шалгаж, шаардлага хангаж буй эсэхийг нягтлах боломж



3. Кросс-платформ дэмжлэг

Windows, MacOS, болон Linux үйлдлийн системүүд дээр ажиллах боломжтой бөгөөд Интернэтийн хэрэглээг 80%, процессорын ачааллыг 70% бууруулах боломж

4. Мэдээллийн аюулгүй байдал

Зохицуулалтын байгууллага бүрд зориулсан сертификат файлыг таниулснаар мэдээллийн аюулгүй байдлаа хамгаалах боломж

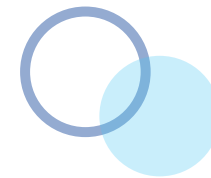

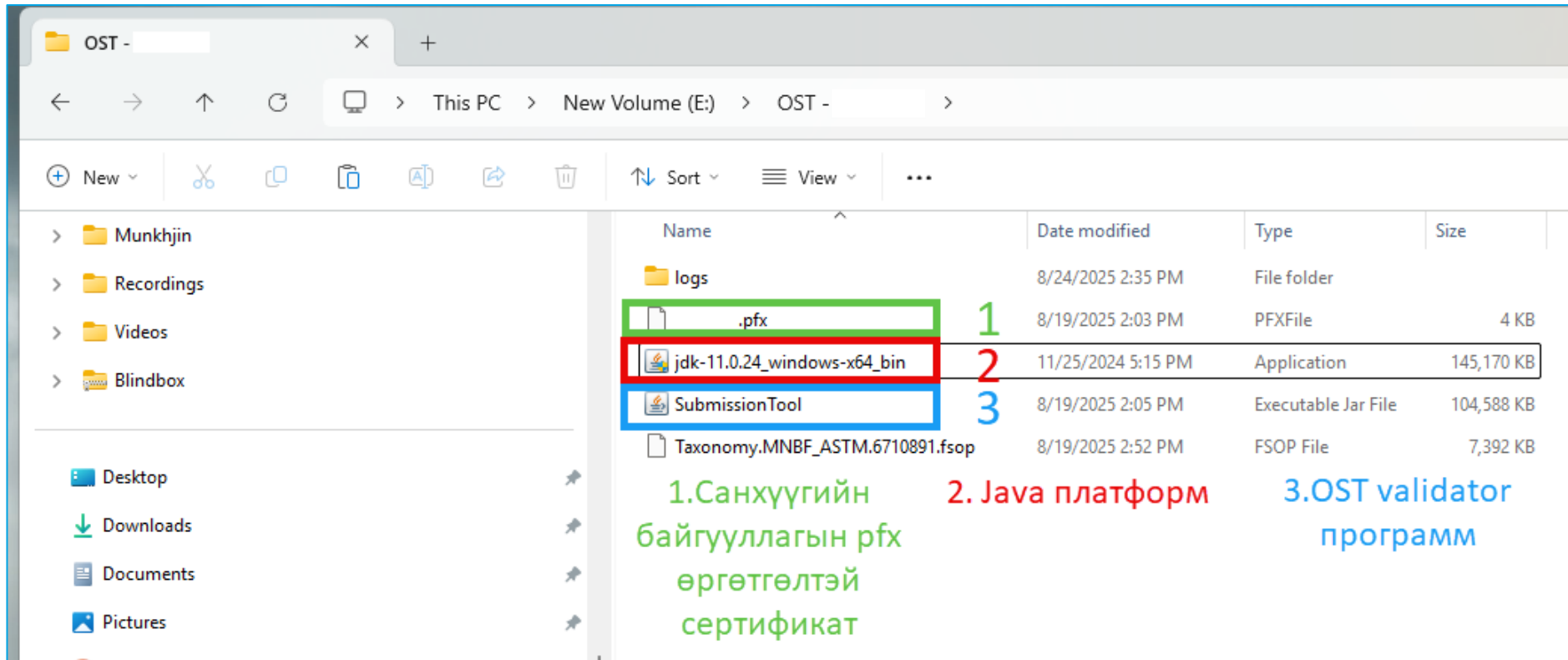

1 СЗХ-оос тайлан илгээх эрхтэй санхүүгийн байгууллага бүрт OST validator программыг ашиглах сертификатыг идэвхжүүлэн цахим шуудангаар хүргүүлнэ.

2 Хэрвээ компьютерт тань Java платформуыг суулгаагүй бол та доорх холбоосоор татан авч суулгах боломжтой.
<https://www.frc.mn/resources/Image/Document/202508/aAdzP/jdk-11.0.24-windows-x64-bin.exe>

3 OST Validator программыг тайлан илгээх веб сайт (<https://dcs.frc.mn>)-д өөрийн эрхээр нэвтрэн татан авч суулгана.

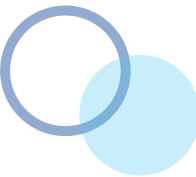

2. Submission tool файлыг уншуулахад доорх цонх нээгдэнэ.

Name	Status	Date modified	Type	Size
logs	✔	8/24/2025 2:41 PM	File folder	
.pfx	✔	8/19/2025 2:03 PM	PFXFile	4 KB
jdk-11.0.24_windows-x64_bin	✔	11/25/2024 5:15 PM	Application	145,170 KB
SubmissionTool	✔	8/19/2025 2:05 PM	Executable Jar File	104,588 KB
Taxonomy.MNBF_ASTM.6710891.fsop	✔			

Энэ хэсэгт идэвхтэй сертификатаа уншуулах

Тайлангийн DCS системийн нэвтрэх нэрээ хийх

Нууц үг нь fina@demo

Certificate гэсэн хэсэгт СЗХ-оос илгээсэн сертификат файлыг оруулна.

Identify гэсэн хэсэгт байгууллагын РД эсхүл бүртгэлийн дугаарыг оруулна.

Password гэсэн хэсэгт нэг удаагийн нууц үгийг оруулснаар Check товчийг дарна.

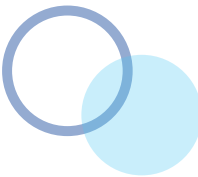

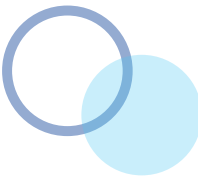
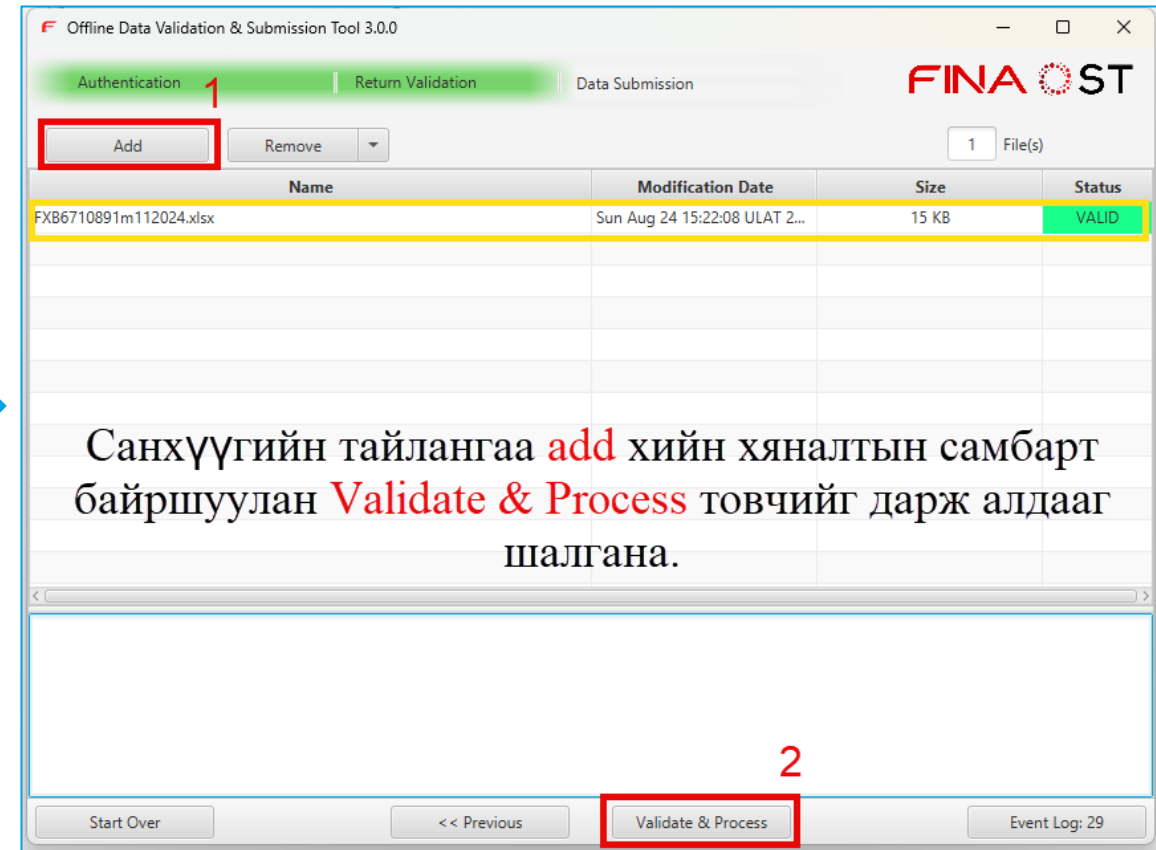
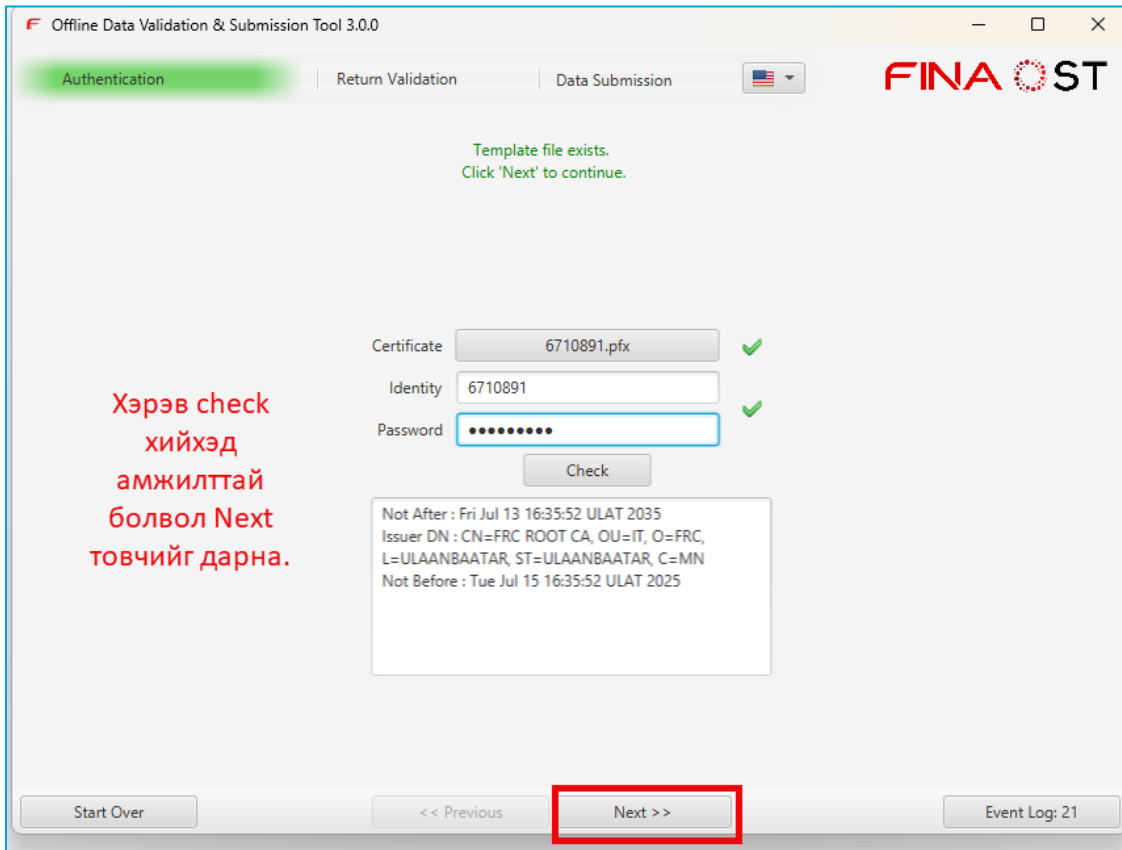

Offline Data Validation & Submission Tool 3.0.0

Authentication | Return Validation | Data Submission

FINA OST

Add Remove 2 File(s)

Name	Modification Date	Size	Status
FXB m112024.xlsx	Sun Aug 24 15:22:08 ULAT 2...	15 KB	ERROR
PDM m072025.xlsx	Sun Aug 24 15:20:43 ULAT 2...	40 KB	UNKNOWN

Cannot Parse File

Хэрэв оруулсан файлд алдаа гарвал тус хэсэгт алдааны мэдээлэл харагдана.

Start Over << Previous Validate & Process Event Log: 32

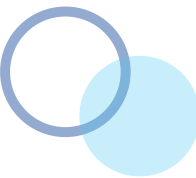

Offline Data Validation & Submission Tool 3.0.0

Authentication | Return Validation | Data Submission

FINA OST

Finished successfully

File Name: FXB m112024.xlsx

File Size: 15 KB

Upload Save as

Login:

Password:

Host: http://localhost:8080/dcs

Upload

Start Over | << Previous | Event Log: 30

1. Хэрэв шалгасан тайланд алдаа гараагүй бол нэвтрэх нэр, нууц үг хийх хэсэг гарч ирэх бөгөөд DCS системийн эрхээ оруулж Upload товчийг дарснаар илгээх боломжтой.

2. Мөн save as хэсгийг сонгосноор excel болон fina өргөтгөлтэйгөөр алдаагүй санхүүгийн тайлангаа хадгалах боломжтой.



Тайлан хүлээн авах хугацаанд “Upload” товчийг дарснаар файл DCS системд хуулагдаж, СЗХ-нд ирэхийг анхаарна уу.



Файлын нэр буруу

- MS EXCEL (.xlsx) өргөтгөлтэй хадгалаагүй
- Мастер файлын нэршлийг форматын дагуу өгөөгүй



СБ буруу

- Файлын нэршилд регистрийн дугаарыг буруу оруулсан
- Өөр байгууллагын эрхээр системд нэвтэрсэн



Татгалзсан

- Тайлан хүлээн авах хугацаа дууссан эсхүл файлын хугацааг буруу нэрлэсэн
- Хянан шалгагч зөвшөөрөх үйлдэл хийсний дараа тайлан мэдээг дахин илгээсэн



Гарын үсэг буруу

- Мастер файлыг MS-Excel дээр бус бусад программаар нээж хуудасны хамгаалалтыг эвдсэн
- Хорооны цахим хуудаст байршуулсан мастерфайлыг ашиглаагүй



Матрицын алдаа

- Буруу мастер файлаар илгээсэн (мастер файл шинэчлэгдсэн үед хуучин файлыг илгээх үед)
- Мастер файлын нэршлийг өөр тайлангийн нэршлээр нэрлэсэн



Unexpected error. Админтай холбогдоно уу

- Мастерфайлын нүдэнд оруулсан утгын урт хэтэрсэн
- Хянан шалгагч зөвшөөрөх үйлдэл хийсний дараа тайлан мэдээг дахин илгээсэн



**Анхаарал хандуулсанд
баярлалаа**